40 PTAS.

LA BIBLIA

DE JACOB A JOSE

ILUSTRADA A TODO COLOR 3

#Milagrokreativo2018

EL SOÑADOR

Génesis 35:27-29; 37:1-26

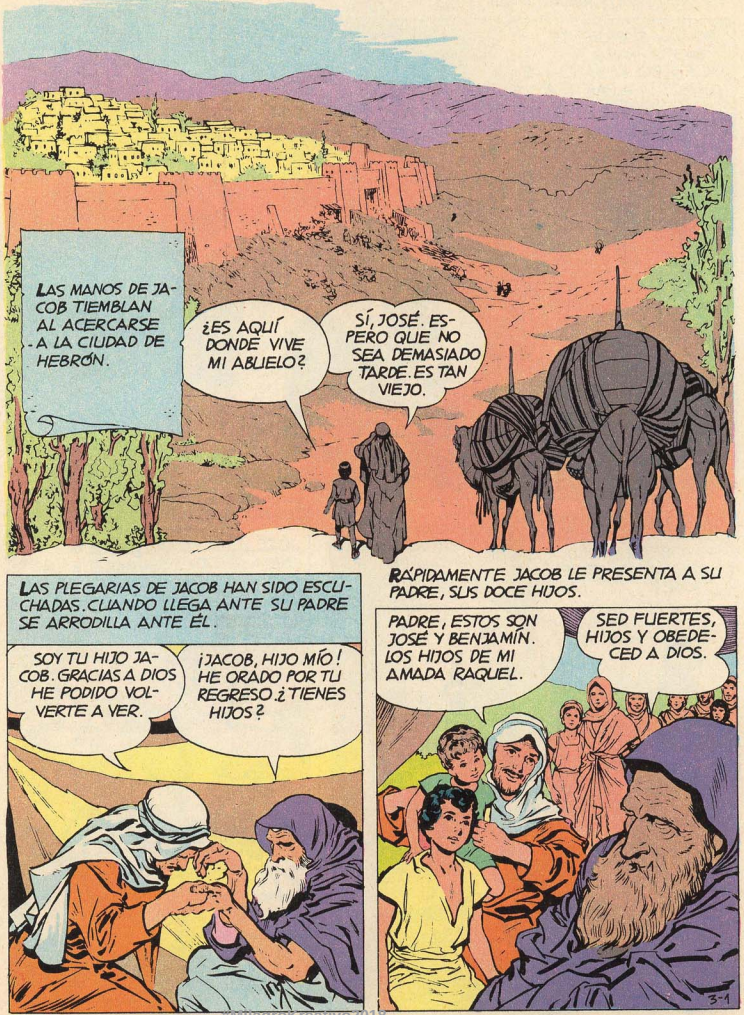

#MilagroKreativo2018

CUANDO ISAAC MUERE, JACOB ASUME EL MANDO DE LA TRIBU. LE AVISAN A ESAÚ Y ÉSTE VA AL ENTIERRO DEL PADRE. TAN PRONTO ESAÚ SE RETIRA, JACOB REÚNE A SUS HIJOS.

#MilagroKreativo2018

CUANDO LOS HERMANOS MAYORES REGRESAN, SIENTEN CELOS POR LA TÚNICA. Y PARA COLMO, JOSÉ LES DICE...

ANOCHE SOÑÉ QUE ATÁBAMOS MANOJOS Y QUE EL MÍO SE ERGUÍA Y LOS VUESTROS SE INCLINABAN AL MÍO...

¿QUÉ SE CREERÁ ÉSTE?

PERO JOSÉ VUELVE A SOÑAR...

Y EL SOL Y LA LUNA Y ONCE ESTRELLAS SE INCLINABAN A MÍ.

¿PIENSAS QUE TU PADRE Y TUS HERMANOS HAN DE SERVIRTE?

A JACOB SE LE PASA PRONTO EL ENOJO. PERO EL SEGUNDO SUEÑO HA CONVERTIDO LOS CELOS DE SUS HERMANOS EN ABORRECIMIENTO.

DÍAS MÁS TARDE LOS HERMANOS APACIENTAN LAS OVEJAS A CIERTA DISTANCIA DEL CAMPAMENTO, Y JACOB ENVÍA A JOSÉ A VER CÓMO LES VA...

¡AHÍ VIENE EL SOÑADOR!

¡YA ME TIENE CANSADO. ¡DESHAGÁMONOS DE ÉL!

3-3

#MilagroKreativo2018

#MilagroKreativo2018

RUMBO A LA ESCLAVITUD EN EGIPTO

Génesis 37:27-36; 39:1-20

EN LA CISTERNA, JOSÉ ESPERA IMPOTENTE MIENTRAS SUS HERMANOS DECIDEN SU SUERTE.

LOS HERMANOS SACAN A JOSÉ DE LA CISTERNA Y LO ARRASTRAN HACIA LA CARAVANA.

#MilagroKreativo2018

LA CARAVANA SE HA PERDIDO DE VISTA CUANDO RUBÉN REGRESA...

¿DÓNDE ESTÁ JOSÉ? ¿QUÉ LE HABÉIS HECHO?

LO VENDIMOS A UNOS MERCADERES QUE IBAN HACIA EGIPTO. AQUÍ TIENES TU PARTE DEL DINERO...

¿LO VENDISTEIS? ¡NO! ¿QUÉ LE DIREMOS A PAPÁ?

MANCHAREMOS SU TÚNICA CON SANGRE DE CARNERO Y LE HAREMOS VER QUE UN LEÓN LO MATÓ...

DE REGRESO, EN EL CAMPAMENTO, LOS HERMANOS LLEVAN A CABO SU CRUEL PLAN...

ENCONTRAMOS ESTA TÚNICA CON SANGRE...

¡LA TÚNICA DE JOSÉ!... UN LEÓN DEBE HABERLE MATADO! ¡JOSÉ! ¡HIJO MÍO!

MIENTRAS JACOB LLORA LA MUERTE DE SU HIJO AMADO, JOSÉ ES VENDIDO DE NUEVO COMO ESCLAVO EN EGIPTO...

¡MIRAD! ¡ESTE JOVEN FUERTE Y BIEN PARECIDO SERVIRÍA HASTA PARA EL PALACIO DEL REY... ¿CUÁNTO ME DAIS?

¡TREINTA PIEZAS!

Anthony Lo Creative 2013

¡SOY UN ESCLAVO! ¡DIOS, AYÚDAME!
Y EL HIJO FAVORITO DE JACOB PASA A SER ESCLAVO DE PUTIFAR, GUARDIA DEL REY PERO JOSÉ NO PIDE CLEMENCIA. PONE TODA SU CONFIANZA EN DIOS Y ALZA LA FRENTE CON ORGULLO.
¡BUEN ESCLAVO POR 30 PIEZAS!
¡NO PARECE UN ESCLAVO! ¿DE DÓNDE LO SACASTEIS?
PASAN LOS AÑOS Y PUTIFAR NOMBRA A JOSÉ ADMINISTRADOR GENERAL DE TODAS SUS PROPIEDADES.
UNOS MERCADERES LE TRAJERON DE CANAÁN ES FUERTE E INTELIGENTE TAMBIÉN.
¡Y BUEN MOZO! ¡BIEN VESTIDO, PASARÍA MUY BIEN POR UN PRÍNCIPE!
TODO MARCHA MEJOR CON JOSÉ DE ADMINISTRADOR.
ÉL ORA DIARIAMENTE PIDIÉNDOLE AYUDA A DIOS.
3-7

PERO LOS ÉXITOS DE JOSÉ TAMBIÉN LE OCASIONAN PROBLEMAS. LA ESPOSA DE PUTIFAR SE ENAMORA DE ÉL Y UN DÍA CUANDO PUTIFAR ESTÁ AUSENTE...

CUANDO PUTIFAR REGRESA, LE RECIBE CON LÁGRIMAS EN LOS OJOS Y UNA MENTIRA EN LOS LABIOS.

JOSÉ ES ENCADENADO Y ARROJADO EN LA PRISIÓN DEL REY...

#MilagroKreativo2018

LOS SUEÑOS DEL REY

Génesis 39:21-23; 40; 41; 42:1-6

FALSAMENTE ACUSADO, JOSÉ PASA SU PRIMERA NOCHE EN PRISIÓN. PERO JOSÉ NO SE SIENTE SOLO, DIOS ESTÁ CON ÉL. JOSÉ REZA... COMO HACE CADA NOCHE.

¿QUÉ DIOS VENDRÁ A SALVARTE AHORA?

DÉJALE EN PAZ. ES MÁS VALIENTE QUE TODOS NOSOTROS.

UN DÍA EN QUE LOS PRISIONEROS SE PELEAN POR LA MEJOR COMIDA, Y EL MEJOR SITIO PARA DORMIR, JOSÉ INTERVIENE...

¡BASTA! EN LUGAR DE PELEAR, DEBEMOS AYUDARNOS.

HASTA EN PRISIÓN, DIOS ESTÁ CON JOSÉ. EL CARCELERO, AL VER AQUELLA ACTUACIÓN LE NOMBRA ENCARGADO DE LA CELDA.

UN DÍA EL COPERO Y EL PANADERO DEL REY VAN A PARAR A LA CÁRCEL. AMBOS TIENEN SUEÑOS QUE LOS INQUIETAN Y JOSÉ PROCURA AYUDARLOS...

¿QUÉ QUERRÁ DECIR MI SUEÑO?

DENTRO DE TRES DÍAS TÚ VOLVERÁS A SER EL COPERO DEL REY... CUANDO LLEGUE EL DÍA NO ME OLVIDES.

INTERPRÉTAME TAMBIÉN EL MÍO.

SIENTO DECIRTE QUE DENTRO DE TRES DÍAS TE AHORCARÁN.

LA INTERPRETACIÓN DE JOSÉ ES CORRECTA. TRES DÍAS MÁS TARDE EL PANADERO ES AHORCADO Y EL OTRO VUELVE A SU TRABAJO. PERO SE OLVIDA DE JOSÉ. PASAN DOS AÑOS...

¿ME LLAMÓ, SEÑOR?

¡SÍ! ¿NO HABRÁ EN EL REINO QUIÉN PUEDA INTERPRETAR EL SUEÑO QUE TUVE?

¡AHORA RECUERDO! UN PRESO HEBREO INTERPRETÓ CORRECTAMENTE EL SUEÑO QUE TUVE...

¡QUE VENGA ENSEGUIDA!

mimagrammos.com

#MilagroKreativo2018

CUANDO LLEGA A SU HABITACIÓN, JOSÉ SE ARRODILLA Y DA GRACIAS A DIOS POR SU PROTECCIÓN Y GUÍA.

JOSÉ ORDENA EL APROVISIONAMIENTO DE GRANOS. ADQUIERE FAMA Y TODOS SE REGOCIJAN CUANDO SE CASA CON LA BELLA HIJA DE UN SACERDOTE DE ON.

POR FIN, EL HAMBRE COMIENZA A AZOTAR. DE OTROS PAÍSES VAN A EGIPTO EN BUSCA DE ALIMENTO. UN DÍA, UNOS TRIBEÑOS LLEGAN DE CANAÁN A LA CIUDAD DE JOSÉ.

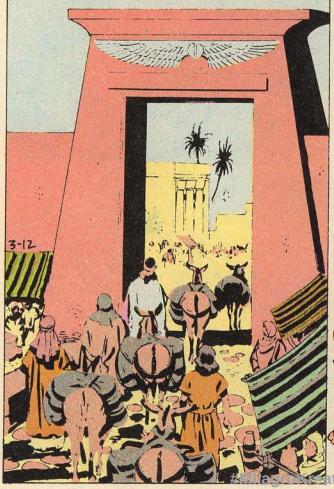

Y ENTONCES EL SUEÑO DE JOSÉ COMIENZA A CUMPLIRSE. LOS TRIBEÑOS SE INCLINAN ANTE JOSÉ PARA SOLICITAR QUE SE LES VENDA ALIMENTO...

Museo Interactivo2018

PROBLEMA EN EGIPTO

Génesis 42:6-38

#Mega_Arcadia2018

#MilagroKreativo2018

CON LOS SACOS REPLETOS DE GRANOS, SALEN DE EGIPTO AQUELLA NOCHE...

¡MIRAD! EL DINERO CON QUE PAGUÉ.

ES UNA TRAMPA. ¡CUÁNTAS COSAS MISTERIOSAS NOS HAN PASADO EN EGIPTO!

YO ALLÁ NO VUELVO.

PERO DEJAMOS A SIMEÓN COMO REHÉN. LO MATARÁN SI NO LLEVAMOS A BENJAMÍN.

SÍ, PERO QUIZÁS EL GOBERNADOR RETENDRÁ A BENJAMÍN O A OTROS DE NOSOTROS.

DURANTE EL LARGO TRAYECTO HACIA EL NORDESTE, LOS HERMANOS SE PREOCUPAN POR LO QUE JACOB LES DIRÁ.

POR FIN LLEGAN Y ENSEÑAN A JACOB LO QUE COMPRARON.

¡PERO AQUÍ ESTÁ MI DINERO...!

¡Y EL MÍO!

¿QUÉ ES ESO DEL DINERO EN LOS SACOS? ¿Y DÓNDE ESTÁ SIMEÓN?

PRESO EN EGIPTO...

3-15

MilagroKreativo2018

#MilagroKreativo2018

LA COPA ROBADA

Génesis 43:1-44:12

3-17

#MilagroKreativo2018

#MilagroKreativo2018

¿ESTÁ BIEN VUESTRO PADRE?
SÍ, EXCELENCIA.
¿ESTE ES VUESTRO HERMANO PEQUEÑO?
SÍ, ES BENJAMÍN.
AL VER A SU HERMANO PEQUEÑO, JOSÉ RECUERDA A SU MADRE QUE MURIÓ CUANDO BENJAMÍN NACIÓ Y LA EMOCIÓN LE INVADE.
¿QUÉ LE PASA?
JOSÉ SE RETIRA PARA QUE SUS HERMANOS NO DESCUBRAN SU TURBACIÓN
AL POCO, JOSÉ VUELVE A LA SALA DEL BANQUETE Y ORDENA QUE LA COMIDA SEA SERVIDA.
¿TE HAS DADO CUENTA? ESTAMOS SENTADOS POR EDADES?
ESTE HOMBRE CONOCE MUCHAS COSAS NUESTRAS.

Y ORDENA QUE LA MEJOR RACIÓN SEA SERVIDA A BENJAMÍN...
¿TE DAS CUENTA?
POR LO MENOS BENJAMÍN ESTÁ A SALVO.
AL DÍA SIGUIENTE, LOS HERMANOS COMPRAN GRANOS Y PARTEN. PERO APENAS HAN CRUZADO LAS PUERTAS DE LA CIUDAD...
¡ALTO! ¿POR QUÉ HABÉIS ROBADO LA COPA DE MI SEÑOR?
¿QUÉ DICE? ¡SOMOS INOCENTES! ¡REGÍSTRENOS SI QUIERE!
¡EL QUE TENGA LA COPA SE QUEDARÁ DE ESCLAVO DE MI SEÑOR!
3-20
REVISAN UNO A UNO LOS COSTALES HASTA QUE LA COPA APARECE... EN EL COSTAL DE BENJAMÍN.
¡AQUÍ ESTÁ!
¡ES LA COPA DE JOSÉ!

EL SECRETO DE JOSE

Génesis 44:13-45:26

¿Y OS LLAMÁBAIS INOCENTES?

¡ES LA PRIMERA VEZ QUE LA VEO!

¡ES UN ERROR! ¡ÉL NO LA ROBÓ!

TENGO ÓRDENES DE PRENDER AL QUE TUVIERE LA COPA.

¡IREMOS CONTIGO, BENJAMÍN!

DE REGRESO A LA CIUDAD SE ENFRENTAN CON EL ENCOLERIZADO GOBERNADOR DE EGIPTO.

¿CREÍAIS QUE PODRÍAIS ROBARME IMPUNEMENTE?

©Imagro Creativo S.A.

EL QUE ROBÓ LA COPA SE QUEDARÁ DE ESCLAVO. VOSOTROS PODÉIS IROS.

SI BENJAMÍN NO REGRESA, NUESTRO PADRE MORIRÁ DE DOLOR. DEJADME QUE SEA VUESTRO ESCLAVO Y NO BENJAMÍN.

HAY UN INSTANTE DE SILENCIO. EL GOBERNADOR SE VUELVE A SUS GUARDIAS.
¡DEJADME SOLO CON ESTOS HOMBRES!

LOS TEMEROSOS HERMANOS AGUARDAN. FINALMENTE JOSÉ HABLA...
NO PUEDO CALLAR POR MÁS TIEMPO. YO SOY VUESTRO HERMANO JOSÉ. ME VENDISTEIS COMO ESCLAVO. PERO DIOS ME HA BENDECIDO RICA Y ABUNDANTEMENTE...

3-22

¡JOSÉ!
¡DEBE ODIARNOS! ¿QUÉ HARÁ?
CREO QUE FUE LA VOLUNTAD DE DIOS QUE YO VINIERA A EGIPTO PARA SALVAROS DEL HAMBRE.
¡NO MERECEMOS PERDÓN DE DIOS! ¿PUEDES TÚ PERDONARNOS, JOSÉ?
HACE AÑOS QUE OS PERDONÉ. PERO TENÍA QUE CERCIORARME DE QUE HABÍAIS CAMBIADO... AL MOSTRAR LEALTAD A PAPÁ, SUPE QUE HABÍAIS CAMBIADO.
HABRÁ OTROS CINCO AÑOS DE HAMBRE. REGRESAD A CASA Y TRAED A PAPÁ PARA QUE ESTÉ CERCA DE MÍ. NO OS FALTARÁ NADA.
¡GRACIAS A DIOS POR UN HERMANO COMO TÚ!

CUANDO EL FARAÓN CONOCE LAS NOTICIAS, LLAMA A JOSÉ...

DILES A TUS HERMANOS QUE VENGAN A EGIPTO CON SUS FAMILIAS Y TU PADRE.

YA LO HICE, SEÑOR.

CUANDO LA CARAVANA AVISTA EL CAMPAMENTO DE JACOB, DOS DE SUS HIJOS CORREN A DARLE LA BUENA NUEVA.

¡PADRE! ¡PADRE! ¡TENEMOS BUENAS NOTICIAS!

JOSÉ VIVE, ES EL GOBERNADOR DE EGIPTO

3-24

AL OIR AQUELLO, JACOB QUEDA ANONADADO...

¿JOSÉ VIVE? ¡NO PUEDO CREERLO!

#MilagroKreativo2018

RUMBO A EGIPTO

Génesis 45:27-28; 47; 48; 50:1-15

JACOB, REALMENTE, NO PUEDE CREER AQUELLA NOTICIA. SU HIJO JOSÉ VIVE.

¡PERO, PADRE, TODOS LE VIMOS! Y QUIERE QUE TÚ VAYAS A EGIPTO A VERLE...

¡MIRA! LOS CARROS CARGADOS CON COMIDA QUE TE MANDA JOSÉ...

¡JOSÉ, EL HIJO DE MI AMADA RAQUEL, ESTÁ VIVO! ¡GRACIAS, DIOS MÍO!

#kilaprojectivo2018

#MilagroKreativo2018

JOSÉ REVIVE EN SU MENTE LA OCASIÓN EN QUE SUS HERMANOS LE VENDIERON COMO ESCLAVO. PERO UN MENSAJERO INTERRUMPE SUS RECUERDOS...

¡EXCELENCIA! SU PADRE Y HERMANOS ESTÁN ACAMPADOS EN GOSÉN.

JOSÉ TOMA UN CARRUAJE Y VA AL ENCUENTRO DE SU PADRE...

¡PAPÁ! ¡PAPÁ!

¡HIJO MÍO! ¡DIOS ME HA OÍDO!

YA EN LA CIUDAD, JOSÉ PRESENTA CON ORGULLO A SU PADRE AL FARAÓN, QUIEN DA A JACOB LA MEJOR TIERRA DE EGIPTO.

¡QUE EL SEÑOR OS BENDIGA POR VUESTRA GENEROSIDAD!

#MiagroFra...

POR DIECISIETE AÑOS JACOB Y SUS HIJOS VIVEN FELICES EN EGIPTO. UN DÍA, UN MENSAJERO TRAE UNA TRISTE NOTICIA.

¡SEÑOR, SU PADRE ESTÁ MUY ENFERMO! QUIERE QUE USTED Y SUS HIJOS VAYAN ENSEGUIDA.

CORREN AL LADO DE JACOB...

TRAE A TUS HIJOS PARA BENDECIRLOS ANTES DE MORIR.

QUE EL SEÑOR QUE ME HA GUIADO SIEMPRE BENDIGA A MIS NIETOS.

POR LA MALDAD DE SUS HIJOS MAYORES, JACOB DA LA PRIMOGENITURA A JOSÉ Y SUS HIJOS.

LUEGO JACOB LLAMA A SUS HIJOS Y LOS BENDICE. CUANDO MUERE, SUS HIJOS LO LLEVAN A ENTERRAR A SU TIERRA NATAL, CANAÁN.

DESPUÉS DEL FUNERAL, JOSÉ SALE A CAMINAR POR LAS AFUERAS DEL CAMPAMENTO. SUS HERMANOS LO OBSERVAN.

¿SE VENGARÁ AHORA JOSÉ?

TENEMOS QUE ESTAR ALERTA.

¿QUÉ HARÁ AHORA JOSÉ...?

#MilagroKreativo2018

SENTENCIA DE MUERTE

Génesis 50:15-26; Exodo 1:1-2: 1,2

Copyright © 2018

#MilagroKreativo2018

ESTO NOS PUEDE TRAER PROBLEMAS.
DESDE SU REAL NAVIO, EL NUEVO REY VE A LOS HEBREOS CUIDANDO SUS REBAÑOS.
HAY MUCHOS HEBREOS EN EGIPTO. EN CASO DE GUERRA PODRÍAN UNIRSE A NUESTROS ENEMIGOS Y CAUSARNOS PROBLEMAS.
AL DÍA SIGUIENTE, EL REY VISITA UN NUEVO EDIFICIO EN CONSTRUCCIÓN.
NECESITAMOS MÁS TRABAJADORES.
LOS TENDREMOS. LOS HEBREOS TRABAJARÁN COMO ESCLAVOS.
DESDE EL AMANECER HASTA EL ANOCHECER, LOS HOMBRES Y NIÑOS HEBREOS TRABAJAN COMO ESCLAVOS

PERO LOS HEBREOS SON FUERTES...
¡CUANTO MÁS OPRIMIMOS A ESTOS HEBREOS, MÁS SE MULTIPLICAN! ¡EL REY ESTARÁ ENOJADO!

¡POR CIERTO QUE LO ESTÁ!
¡QUE ARROJEN AL RÍO A CUALQUIER VARÓN HEBREO QUE NAZCA!

EL CRUEL DECRETO ES PUESTO EN EJECUCIÓN. LOS HEBREOS ARRIESGAN LA VIDA POR PROTEGER A SUS HIJOS, PERO LOS SOLDADOS DEL REY NO CEJAN.

TODAS LAS NOCHES UN HEBREO REGRESA AL HOGAR TEMEROSO DE QUE LOS SOLDADOS HAYAN IDO A SU CASA.
¡DIOS MÍO, LIBRA A MI HIJO DE LOS EGIPCIOS!
SON TIEMPOS DIFÍCILES...

TITULOS PUBLICADOS Y DE PROXIMA APARICION

1 - DE ADAN Y EVA A ABRAHAM
2 - DE ABRAHAM A JACOB
3 - DE JACOB A JOSE
4 - MOISES Y LAS SIETE PLAGAS
5 - DE MOISES A JOSUE
6 - JOSUE Y EL CERCO A JERICO
7 - EL ENIGMA DE SANSON
8 - DE SAMUEL A SAUL
9 - DE SAUL A DAVID
10 - EL PECADO DE DAVID
11 - DE DAVID A SALOMON
12 - DE SALOMON A ELIAS

© 1977, by David C. Cook Publishing Co. (U.S.A.) All rights reserved.
Impreso en los Talleres Gráficos de EDITORIAL BRUGUERA, S.A.
Carretera Nacional 152, Km. 21,650. Parets del Vallés - Barcelona - 1978
Depósito Legal B.7.437-1978
ISBN 84-02-05631-8 (Fasc.) ISBN 84-02-05632-6 (O.Comp.)

EDITORIAL BRUGUERA, S. A.

BARCELONA • BOGOTA • BUENOS AIRES
CARACAS • MEXICO

Impreso en España - Printed in Spain

#MilagroKreativo2018